

OUTRAS PARADAS

CATÁLOGO DE OBRAS

Adriana Ferla
Carlos Monaretta
Ebert Calaça
Evandro Prado
Giba Gomes
Hortência Moreira
Nancy de Melo
Rosilene Fontes
Sandro Tôrres
Yara Dewachter



ROSILENE FONTES

Baobá, série *Reparação com ouro*, 2024

Lápis de cor sobre papel, galho, em caixa acrílico

28 × 36 × 6,5 cm

R\$ 6.900



ROSILENE FONTES

Voluta, série Reparação com ouro, 2024

Fragmentos louça antiga e ornato, em acrílico

13 × 13 × 3 cm

R\$ 2.900



ROSILENE FONTES

Louça Fina, série Reparação com ouro, 2024

Lápis de cor sobre papel, fragmento de xícara antiga, em caixa acrílico

13 × 15 × 5,5 cm

R\$ 3.900

ROSILENE FONTES

Voluta 2, série *Reparação com ouro*, 2024
Fragmentos louça antiga e casca de árvore (manga) em acrílico
13 × 13 × 3 cm
R\$ 2.900



ROSILENE FONTES

Mãe, série *Reparação com ouro*, 2024
Lápis de cor sobre papel, em caixa acrílico
28 × 39 × 3 cm
R\$ 2.500

ROSILENE FONTES

Herança II, série Reparação com ouro, 2024

Desenho a lápis de cor sobre prato de barro

Diâmetro 20 cm

R\$ 2.300



ROSILENE FONTES

Herança I, série Reparação com ouro, 2024

Desenho a lápis de cor sobre papel em acrílico

34 x 30,5 x 3 cm

R\$ 2.900





ROSILENE FONTES

Livro de orações para desafortunados, série *Reparação com ouro*, 2024

Lápis de cor sobre papel, capa de livro do século XIX, em caixa acrílico

22 × 40 × 15cm

R\$ 10.000



SANDRO TÔRES

s/ Título, 2024

técnica mista s/ papel

23 × 31 cm

R\$ 2.400



SANDRO TÔRES

s/ Título, 2024

técnica mista s/ papel

23 × 31 cm

R\$ 2.400

SANDRO TÔRRES
s/ Título, 2024
técnica mista s/ papel
23 × 31 cm
R\$ 2.400



SANDRO TÔRRES
s/ Título, 2024
técnica mista s/ papel
23 × 31 cm
R\$ 2.400



SANDRO TÔRRES
s/ Título, 2024
técnica mista s/ papel
23 × 31 cm
R\$ 2.400



SANDRO TÔRRES
s/ Título, 2024
técnica mista s/ papel
23 × 31 cm
R\$ 2.400



SANDRO TÔRES
s/ Título, 2024
técnica mista s/ papel
23 × 31 cm
R\$ 2.400



SANDRO TÔRES
s/ Título, 2024
técnica mista s/ papel
23 × 31 cm
R\$ 2.400

SANDRO TÔRRES
s/ Título, 2024
técnica mista s/ papel
23 × 31 cm
R\$ 2.400



SANDRO TÔRRES
s/ Título, 2024
técnica mista s/ papel
23 × 31 cm
R\$ 2.400

ADRIANA FERLA
Bento Gonçalves, RS, 2023
Óleo e cera sobre tela
14 × 22 cm
R\$ 2.320



ADRIANA FERLA
Coronel José Dias, PI, 2024
Óleo e cera sobre tela
30 × 40 cm
R\$ 3.280



ADRIANA FERLA
Itamarajú, BA, 2024
Óleo e cera sobre tela
14 × 22 cm
R\$ 2.320



ADRIANA FERLA
Vila Beatriz, SP, 2024
Óleo e cera sobre tela
30 × 40 cm
R\$ 3.280

ADRIANA FERLA
Quarta parada, SP, 2023
Óleo e cera sobre tela
14 × 22 cm
R\$ 2.320



ADRIANA FERLA
São Francisco de Assis, AM (Casa Barco), 2024
Óleo e cera sobre tela
14 × 22 cm
R\$ 2.320



ADRIANA FERLA

Parobé, RS, 2024

Óleo e cera sobre tela

16 × 22 cm

R\$ 2.460

ADRIANA FERLA

São Antônio de Lisboa, SC, 2024

Óleo e cera sobre tela

14 × 22 cm

R\$ 2.320



ADRIANA FERLA

Três Coroas, RS, 2024

Óleo e cera sobre tela

20 × 30 cm

R\$ 2.520



ADRIANA FERLA

Gravataí, Bom Sucesso, RS, 2024

Óleo e cera sobre tela

30 × 40 cm

R\$ 3.280



ADRIANA FERLA

Barrerinhas, MA, 2024

Óleo e cera sobre tela

14 × 22 cm

R\$ 2.320

ADRIANA FERLA

Rosário, MA. Rodovia BR - 402, 2024

Óleo e cera sobre tela

14 × 22 cm

R\$ 2.320



ADRIANA FERLA

Prado, BA, 2024

Óleo e cera sobre tela

14 × 22 cm

R\$ 2.320



ADRIANA FERLA

Gravataí, Bom Sucesso, RS, 2024

Óleo e cera sobre tela

16 X 22 cm

R\$ 2.460



ADRIANA FERLA

Prado, BA, 2024

Óleo e cera sobre tela

14 x 22 cm

R\$ 2.320



ADRIANA FERLA

Puerto Barrios, Guatemala, 2024

Óleo e cera sobre tela

14 × 22 cm

R\$ 2.320



NANCY DE MELO

Monotipia, 2024

Tinta gráfica sobre papel arroz.

36 × 52 cm

R\$ 2.500



NANCY DE MELO

Monotipia, 2024

Tinta gráfica sobre papel arroz.

40 × 40 cm

R\$ 2.500



NANCY DE MELO

Monotipia, 2024

Tinta gráfica sobre papel arroz.

40 × 40 cm

R\$ 2.500



NANCY DE MELO

Monotipia, 2024

Tinta gráfica sobre papel arroz.

40 × 40 cm

R\$ 2.500

EVANDRO PRADO
Luís XIV, série DesMonumento, 2024
Objeto escultórico
32 × 40 × 40 cm
R\$ 5.000





EVANDRO PRADO

Joana D'arc, série DesMonumento 2024

Objeto escultórico

36 × 40 × 40 cm

R\$ 5.000

CARLOS MONARETTA

Luiz, 2024

Bijuterias de família sobre tela preparada com gesso

30×30 cm

R\$ 2.000

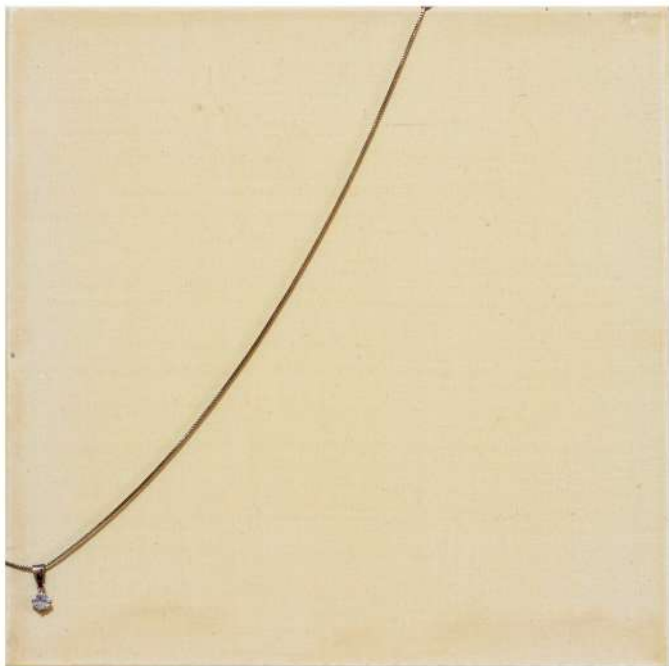
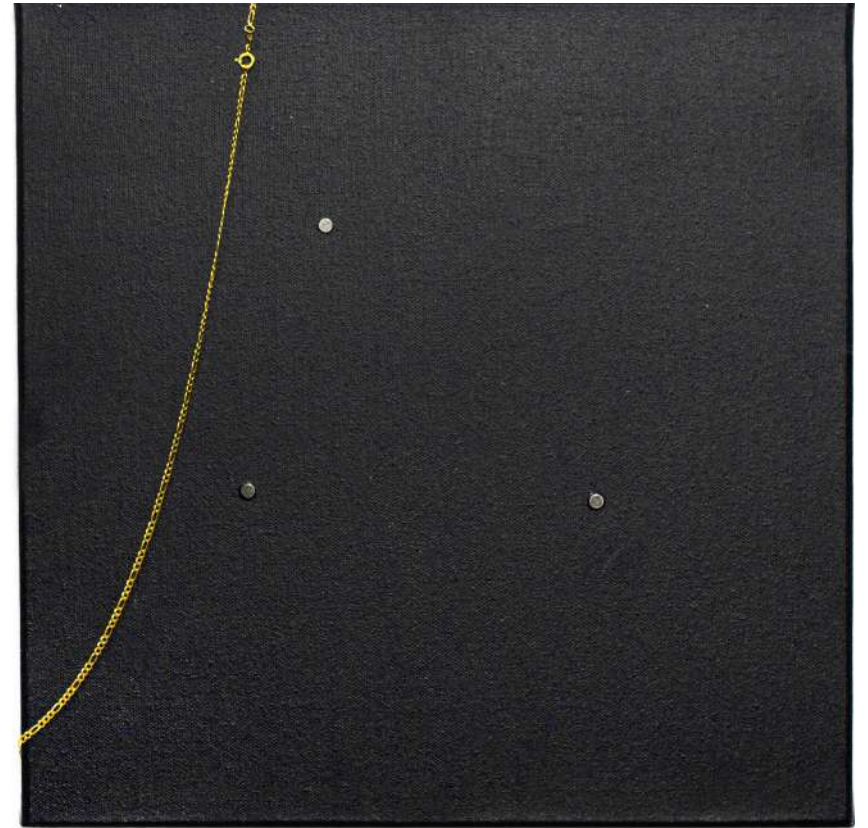

CARLOS MONARETTA

Cida, 2024

Bijuterias de família sobre tela preparada com gesso

30 × 30 cm

R\$ 2.000

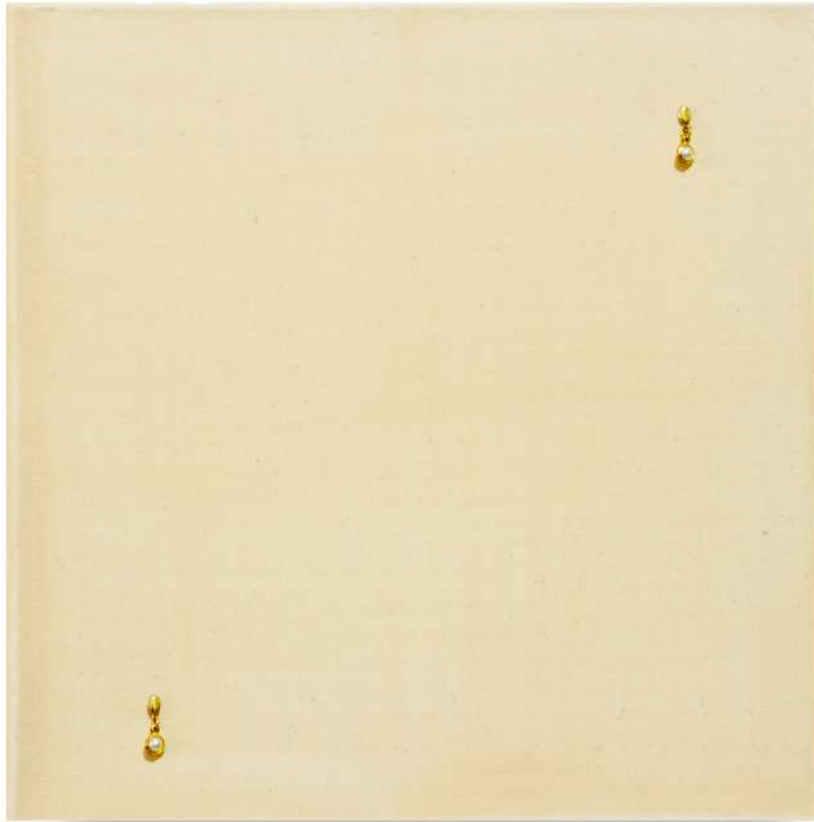

CARLOS MONARETTA

Ester, 2024.

Bijuterias de família sobre tela preparada com gesso

30×30 cm

R\$ 2.000



CARLOS MONARETTA

Carlos, 2024.

Bijuterias de família sobre tela preparada com gesso

30×30 cm

R\$ 2.000



CARLOS MONARETTA

Márcio, 2024.

Gravata sobre tela

20 × 50 cm

R\$ 2.100



GIBA GOMES

Sempre a frente de seu tempo, 2024

Desenho, aquarela, tinta acrílica sobre papel, colagem, estruturados em cartão horlle, montados sobre placa de amostra de revestimento vinílico
8,5 × 14,5cm
R\$ 800

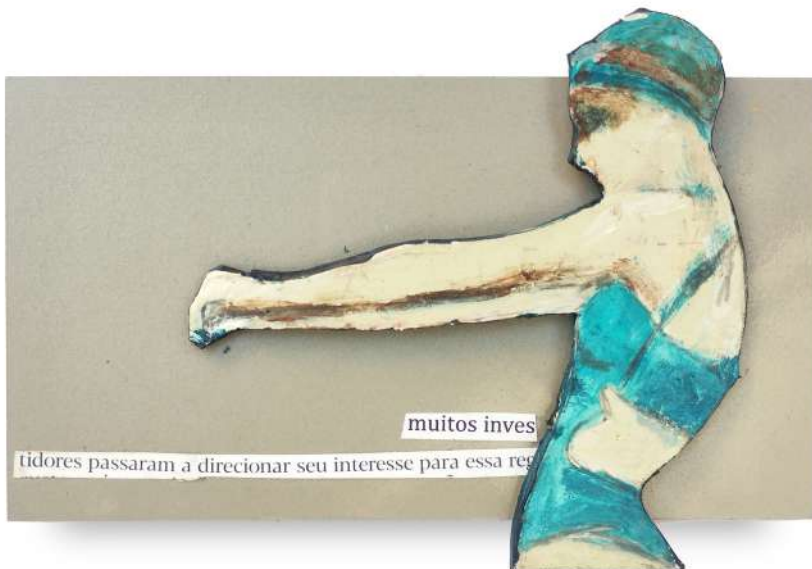

GIBA GOMES

Muitos investidores passaram a direcionar seu interesse para essa região, 2024
Desenho, aquarela, tinta acrílica sobre papel, colagem, estruturados em cartão horlle, montados sobre placa de revestimento vinílico
10,5 × 15,5 cm
R\$ 800

GIBA GOMES
Excelente na horizontal, excepcional na vertical, 2024
Desenho, aquarela, tinta acrílica sobre papel, colagem, estruturados em cartão horlle, montados sobre placa de revestimento vinílico.
8,5 × 14,5 cm
R\$ 800



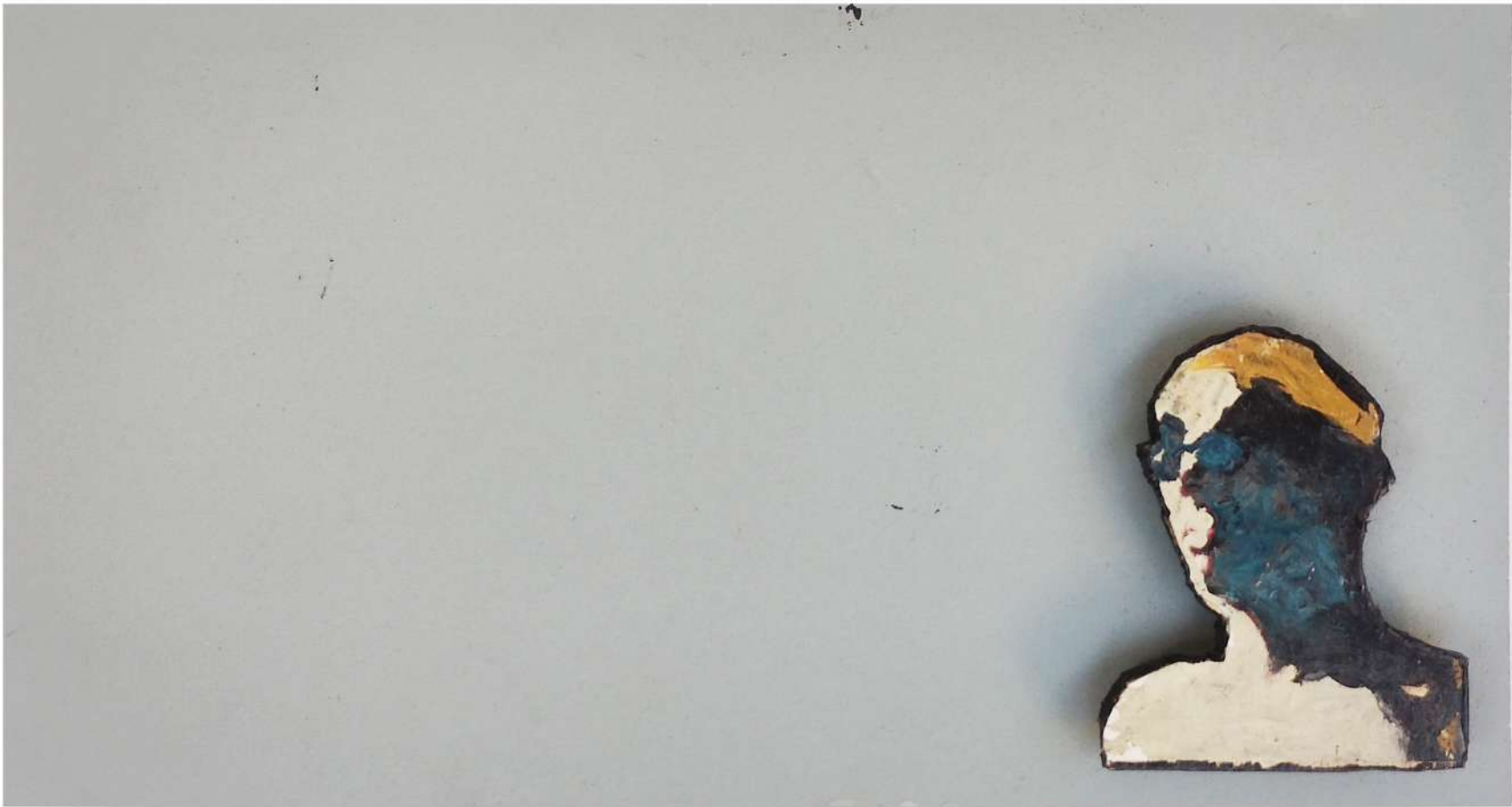

GIBA GOMES

Bem estar e natureza, em perfeita sintonia, 2024

Desenho, aquarela, tinta acrílica sobre papel, colagem, estruturados em cartão horlle,
montados sobre placa de amostra de revestimento vinílico

8,5 × 15,5cm

R\$ 800



GIBA GOMES

Localização privilegiada, 2024

Desenho, aquarela, tinta acrílica sobre papel, colagem, estruturados em cartão horlle, montados sobre placa de amostra de revestimento vinílico

14,5 × 8,5 cm

R\$ 800



GIBA GOMES

Duas piscinas climatizadas com deck e teto retrátil, 2024

Desenho, aquarela, tinta acrílica sobre papel, colagem, estruturados em cartão horlle, montados sobre placa de amostra de revestimento vinílico.

15,5 × 11cm

R\$ 800



GIBA GOMES

Um espaço privativo pensado em todos os, 2024

Desenho, aquarela, tinta acrílica sobre papel, colagem, estruturados em cartão horlle, montados sobre placa de amostra de revestimento vinílico
15,5 × 8,5 cm

R\$ 800

ELBERT CALAÇA

Sem título, 2022

Mista s/ lona

16,5 × 20 cm

R\$ 1.600



ELBERT CALAÇA

Sem título, 2022

Mista s/ lona

29,5 × 30 cm

R\$ 1.900



ELBERT CALAÇA
Sem título, 2022
Mista s/ lata
19 × 31,5 cm
R\$ 1.800



ELBERT CALAÇA
Sem título, 2022
Mista s/ lona
32 × 39,5 cm
R\$ 2.100

ELBERT CALAÇA

Sem título, 2022

Mista s/ lona

21,5 × 24,5 cm

R\$ 1.600

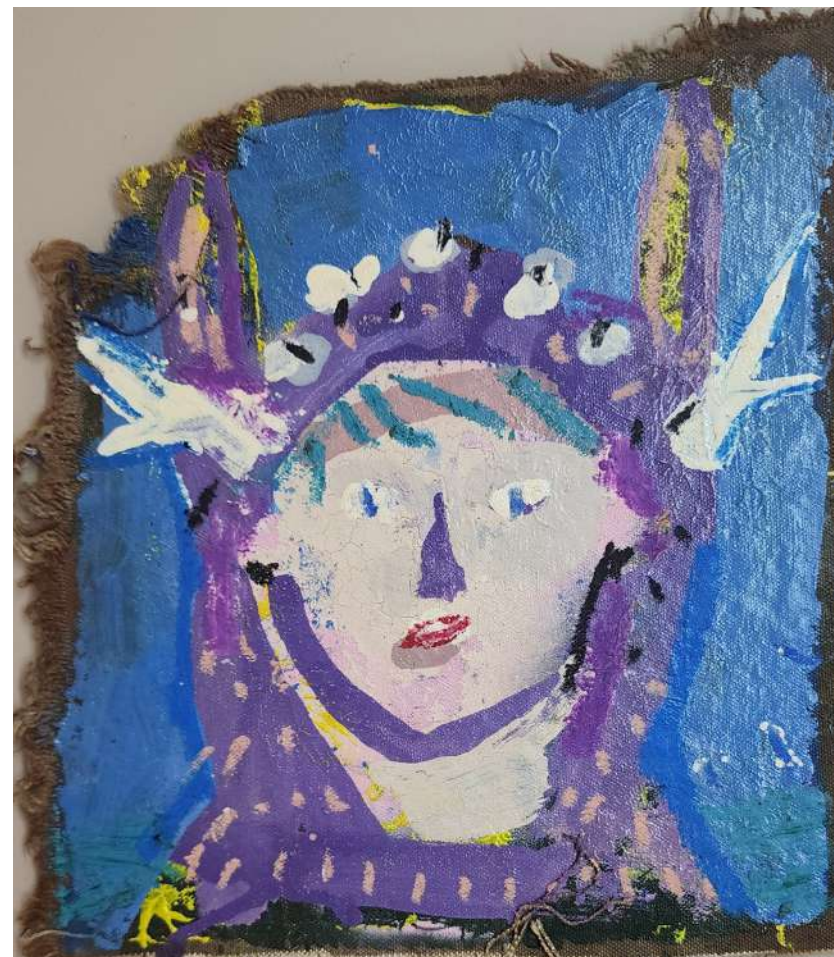

ELBERT CALAÇA

Sem título, 2022

Mista s/ lona

19 × 26,5 cm

R\$ 1.600

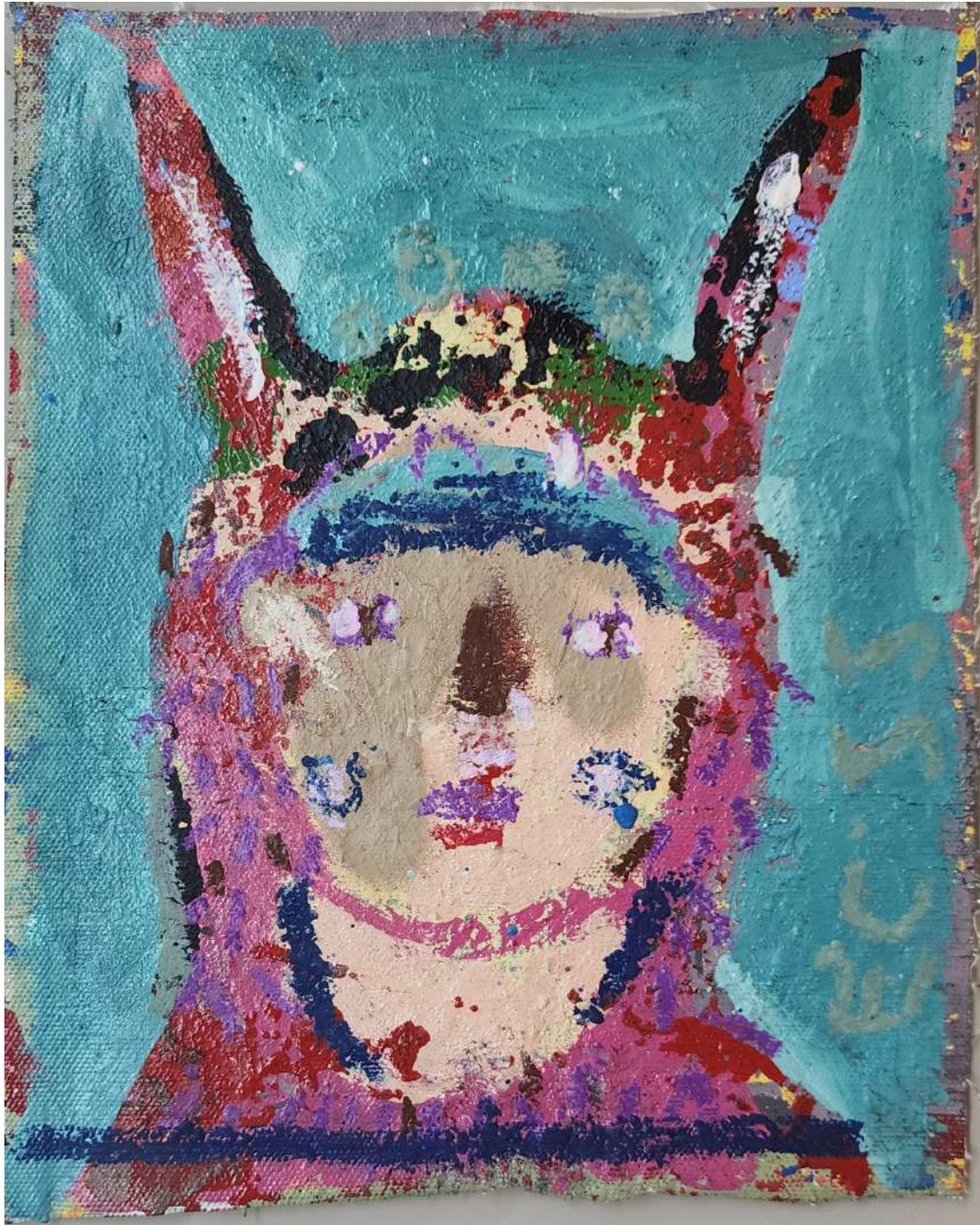

ELBERT CALAÇA

S/ Título, 2022

mista s/ lona

20 × 24,5 cm

R\$ 1.800



ELBERT CALAÇA

S/ Título, 2022

Mista s/ lata

23 × 23 cm

R\$ 1.600



ELBERT CALAÇA

S/ Título, 2022

Mista s/ lata

19,5 × 32,5 cm

R\$ 1.900

ELBERT CALAÇA

S/ Título, 2022

Mista s/ lata

23,5 × 23,5 cm

R\$ 1.600



ELBERT CALAÇA

S/ Título, 2022

Mista s/ lata

17,5 × 33,5 cm

R\$ 1.900



YARA DEWACHTER

Série Pacíficos, 2024

Bailarina de porcelana, taças, ceras e bandeja de prata

30 × 20 × 50 cm

R\$ 6.500



HORTÊNCIA MOREIRA

Recortes de trânsito, 2024

Colagem e pintura sobre madeira

25 × 23,8cm

R\$ 1.200



HORTÊNCIA MOREIRA

Recortes de trânsito, 2024

Colagem e pintura sobre madeira

25 × 22cm

R\$ 1.200



HORTÊNCIA MOREIRA

Recortes de trânsito, 2024

Colagem e pintura sobre madeira

25,5 × 19,2 cm

R\$ 1.200

HORTÊNCIA MOREIRA
Recortes de trânsito, 2024
Colagem e pintura sobre madeira
25,3 × 21,8cm
R\$ 1.200

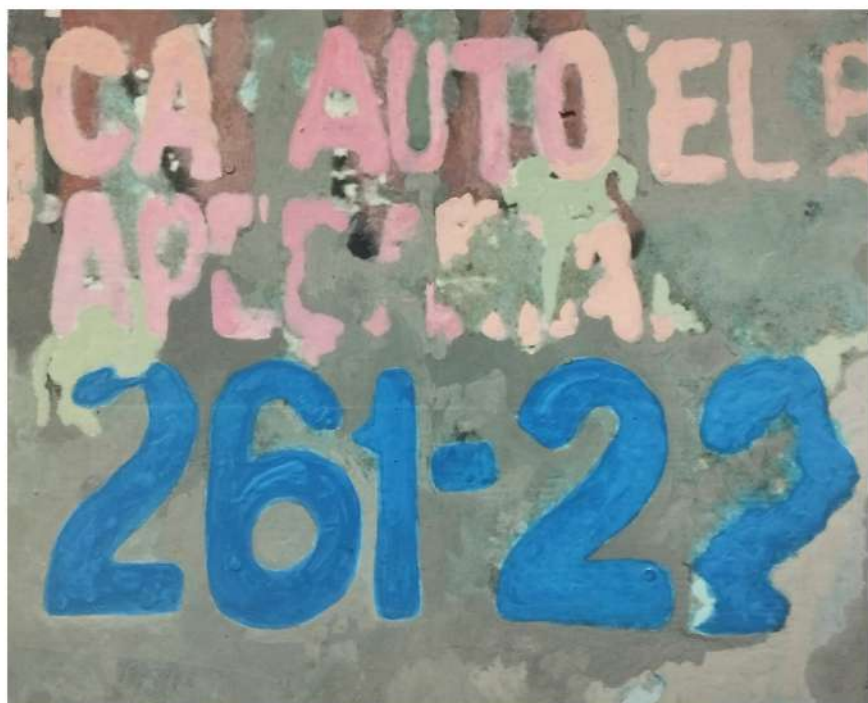

HORTÊNCIA MOREIRA
Recortes de trânsito, 2024
Colagem e pintura sobre madeira
21,5 × 25,5cm
R\$ 1.200

Obrigado!

www.casayaradw.com

 casayaradw

(11) 91931-6695

 casaarteplena

(62) 98414-9617

